

VINILADO LABIO INFERIOR

Ver archivo adjunto
versión 1.3 Pagina izquierda

 [izda.pdf](#) 146,31K

Página central.

Esta fue imposible bajarla a un tamaño inferior a 150Kb.
Esta comprimida pero el foro no admite adjuntar archivos Zip.
La descargáis en el equipo, renombráis el archivo a centro.zip y luego ya se puede descomprimir. **Ficheros Adjuntos**

-  [centro---archivoComprimido.pdf](#) 101,67K

Pagina derecha....

Ficheros Adjuntos

-  [derecha.pdf](#) 145,27K

Una vez tenemos los tres PDFs hay que imprimirlos
Es importante mantener la escala del documento a toda costa.
Para eso hay que fijar "Ninguno" en el *Escalado de Página*

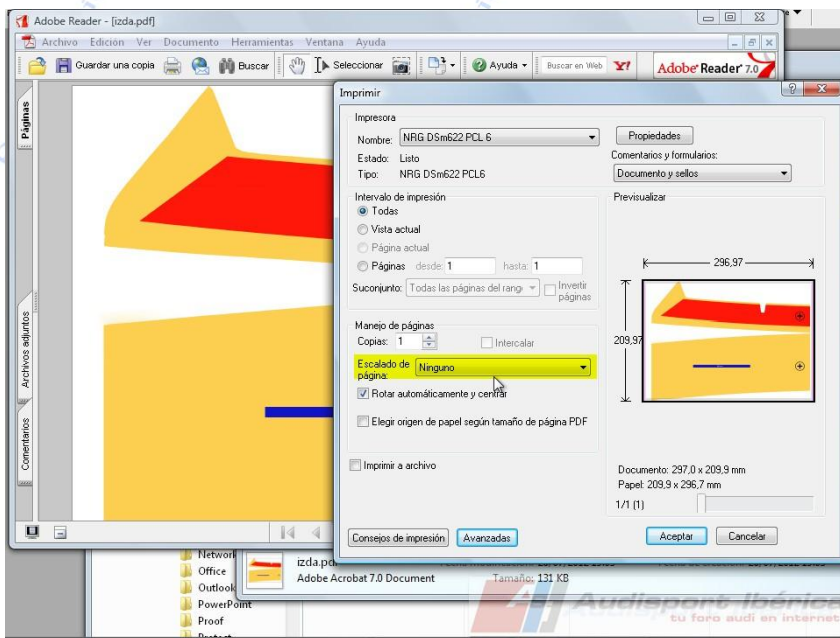

Una vez tenemos el papel y comprobamos con una regla el testigo de escala que hay en cada folio. Tiene que medir 10 cms. Exactos

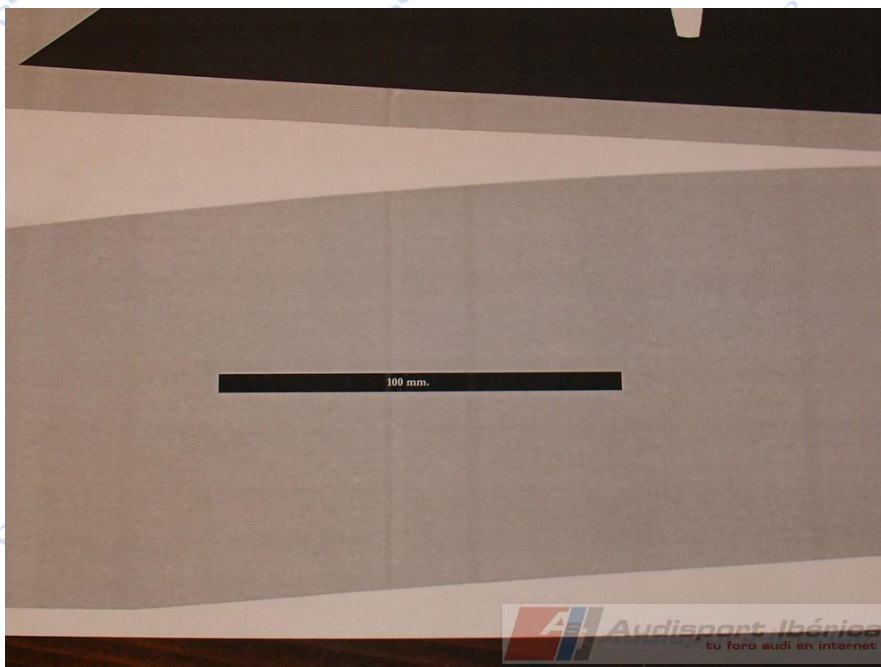

Con un cúter o escalpelo recortamos las cruces de las páginas izda. Y dcha. para tenerlas bien alineadas.

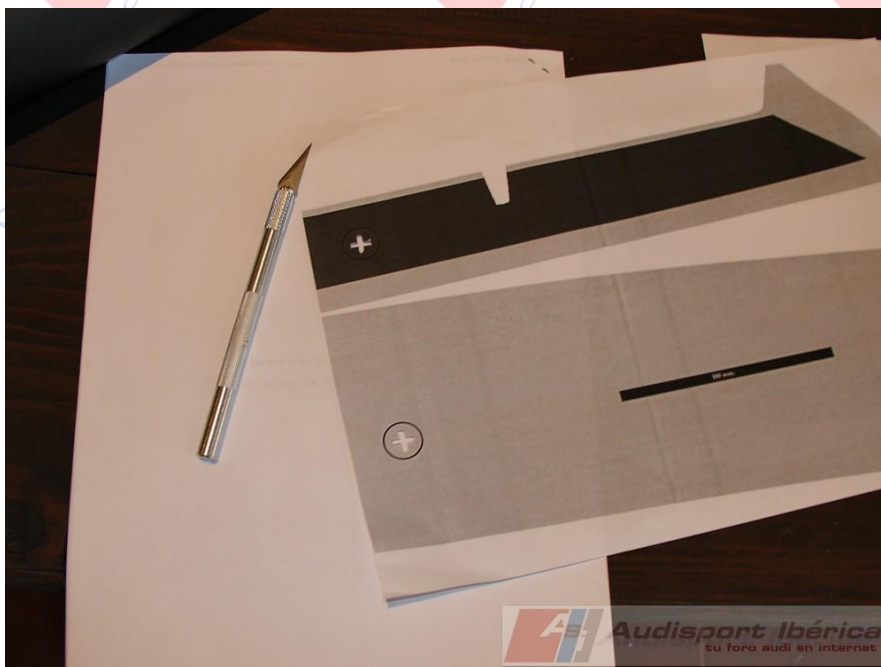

Y las fijamos con cinta carrocer o americana



También por la parte posterior



La plantilla una vez presentada



Y luego ya sería trasladarla al vinilo.

Notas:

al imprimir, los márgenes de impresora no van a pintar el borde de página, esto ocurre por arriba y por abajo de las páginas de los extremos. Se prologa la plantilla sobre el vinilo con un boli.

La zona más delicada es la sombreada de verde, que va a depender de cuanto se estira el vinilo en ese trozo complejo. Quizás mejor cortar abundante y luego repasar el exceso con el escalpelo.

